母猪是什么样的动物？

母猪是了不起的母亲，可以照顾一胎10多只仔猪

家猪是野猪的亚种。猪的平均寿命为20年，
但是在商业生产中，母猪通常在生产2-3窝仔猪之后即被屠宰，
寿命大概是2-2.5岁之间。

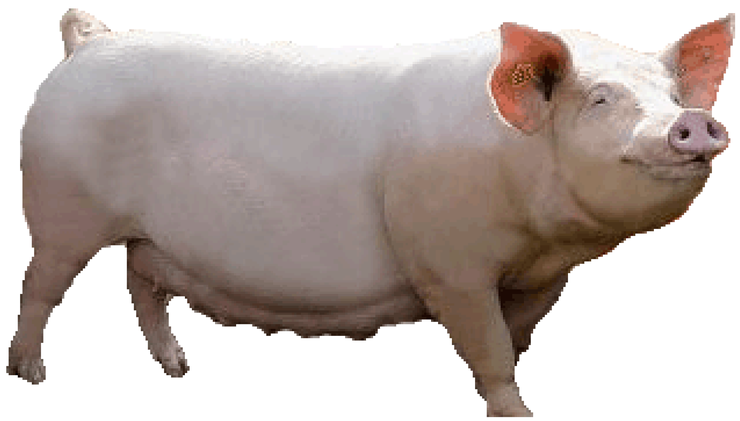

母猪想要什么？

TOP 10

1 容易获得良好的饲料和饮水

2 有可以运动、躲避和社交的空间

3 有可以用来翻拱的材料和泥土

4 忙于探索丰富的环境

5 洗个提神的泥巴澡和挠背

6 哺育小猪，和小猪互动

7 全天都有长纤维可以食用以增加饱腹感

8 足够的光照可以看见东西以及和周围的环境互动

9 提供安全的区域

10 舒服和干净的地方可以躺卧

母猪怎么思考的？

猪是很聪明的动物，很爱探索！
还很爱和同伴交流

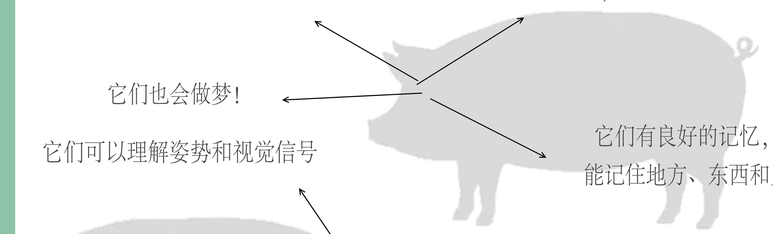

它们会使用自己的鼻子来进行复杂的翻弄行为，例如翻拱、觅食和社交

它们可以在觅食时制定策略，来超越它们的竞争对手

它们也会做梦！

它们可以理解姿势和视觉信号

它们有良好的记忆，能记住地方、东西和人

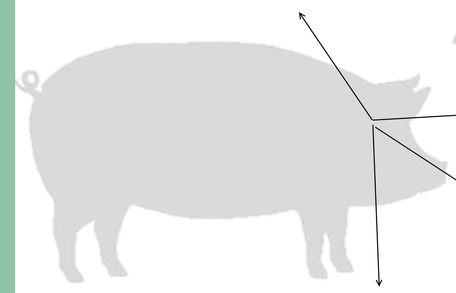

它们可以完成拼图游戏，甚至会玩电子游戏

它们会数数，运用几何，还会解决复杂的问题

它们有复杂的沟通技能，包括叫声、气味和姿势

母猪想要如何度过一天？

睡觉
需要至少6小时不间断的黑暗时间，
才能获得良好的休息

休息
猪需要在休息不受打搅，
但是大部分清醒时间应该都很活跃，
会玩耍和学习

在泥坑打滚
可以降温、清洁身体、感觉舒适

进食和饮水
提供足够的营养均衡的食物和饮水很重要

觅食和翻拱
家猪不需要通过觅食来果腹，
但是喜欢花很多的时间来探索

照顾小猪
母猪是体贴、温柔和有奉献精神的母亲

社交
母猪会为了等级秩序而竞争，
但是喜欢和同伴在一起

我们怎样给猪提供良好质量的生活？

给它们足够的空间来社交、运动、躲避、进食、饮水和休息

给它们提供营养均衡的食物和充足的饮水

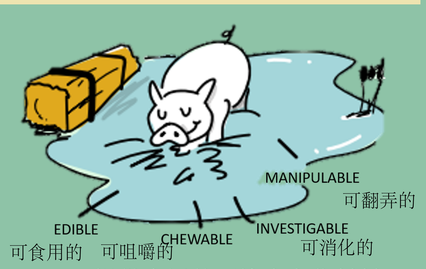

提供有用的环境丰富化材料

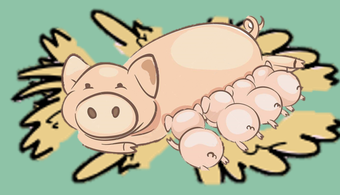

给它们舒服的地方和大量的材料筑窝

COMPASSION in world farming
世界农场动物福利协会